



Vraagprijs € 375.000 K.K.

Ambachtsherenlaan 15

Waspik

www.dmva.nl • sprang-capelle@dmva.nl • 0416 54 02 25



**Dé Makelaars
van Altena**

Dé Makelaar voor jou!

Even op een rijtje...

Algemeen

2/1 kapper met 3 slaapkamers en de mogelijkheid tot het creëren van een 4e slaapkamer of werkkamer. Met garage en eigen oprit!

Woonoppervlakte	126m²
Perceeloppervlakte	252m²
Inhoud	423m³
Bouwjaar	1971
Aantal slaapkamers	4
Totaal aantal kamers	5
Energie label	C
Isolatievormen	muurisolatie, dubbelglas
Soort verwarming	cvketel, vloerverwarming gedeeltelijk

Heb je vragen?

De gegevens van al onze vestigingen zijn te vinden op de achterkant van deze brochure.



Het hele verhaal

2/1 kapper met 3 slaapkamers en de mogelijkheid tot het creëren van een 4e slaapkamer of werkkamer. Met garage en eigen oprit!

Op een rustige locatie nabij het centrum van Waspik ligt deze fijne en gezellige 2/1 kapper met oprit en 8 zonnepanelen. Het geheel heeft een woonoppervlak van 126 m² en perceelgrootte van 252 m². De ruime omsloten achtertuin heeft een eigen achterom met achterop het perceel een fijne garage. In Waspik zijn alle dagelijkse voorzieningen aanwezig zoals scholen en winkels e.d.. Strategisch gelegen nabij de steden Waalwijk, Tilburg, Breda en 's-Hertogenbosch en tevens een snelle ontsluiting naar de A59. Kortom: een ideale gezinswoning met veel mogelijkheden.

Begane grond (deels vloerverwarming):

Hal met trapopgang naar de verdieping, meterkast/ trapkast en een toilet met fontein, gezellige L-vormige woonkamer en aan de achterzijde de half openkeuken met een keukenopstelling voorzien van inductiekookplaat, combioven, afzuigkap, vaatwasser en koel-vrieskast en een loopdeur naar de achtertuin.

Verdieping:

Overloop met vaste kast, vaste trap naar de zolderetage, 3 slaapkamers (waarvan 1 nu in gebruik als waskamer) en een eenvoudige badkamer ingedeeld met een douche/ zitbad combinatie, wastafelmeubel en extra toilet met toegang naar het balkon aan de voorzijde.

Zolderetage:

Voorzolder met CV-opstelling (type Remeha, bouwjaar 2021) en hier eveneens was-aansluitingen, tevens de extra 4e slaapkamer/ werkkamer bereikbaar.

Tuin:

De omsloten achtertuin is gelegen op het oosten. De tuin is onderhoudsvriendelijk ingedeeld met sierbestrating, terrassen en plantenborders. Middels een achterom is er toegang naar de voorgelegen oprit. De voortuin is eveneens onderhoudsvriendelijk ingericht met sierbestrating en wat plantenborders.

Omgeving:

In de directe omgeving van de woning bevindt zich voldoende parkeermogelijkheid op openbaar terrein en diverse grasvelden met ruimte voor de kinderen om te spelen. De woning staat verder op loopafstand van een speelveld en een park. De A59 is met enkele autominuten bereikbaar waardoor men een snelle verbinding heeft naar steden als Waalwijk, Tilburg, Breda en 's-Hertogenbosch.



In een groene omgeving ...





Achtertuintuin





Voordelen

- Garage aanwezig
- Voorzien van muurisolatie (deels), dakisolatie en dubbele beglazing
- Rustige locatie



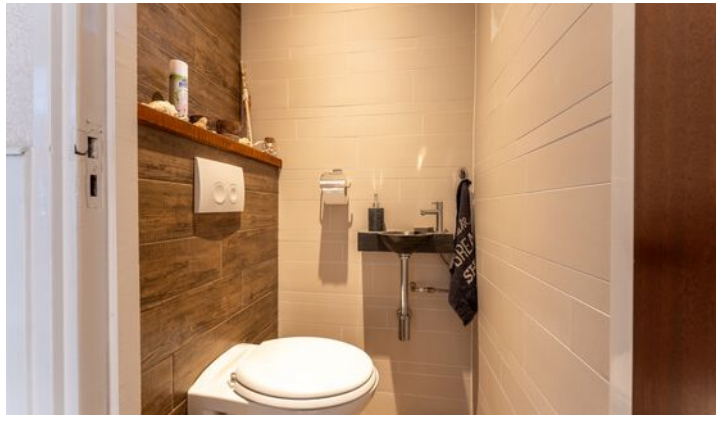

Begane grond

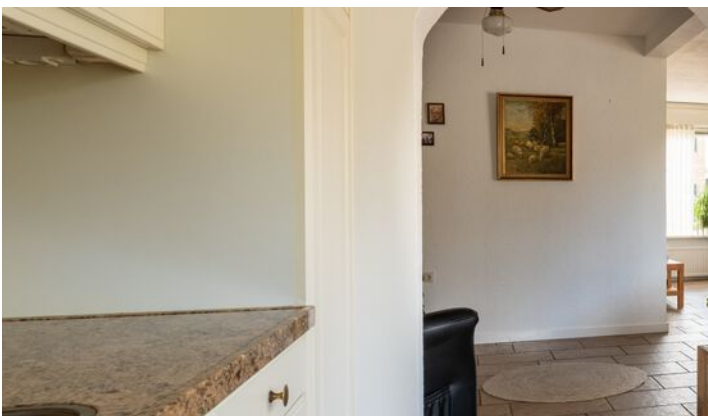

1e verdieping



1e verdieping



Badkamer

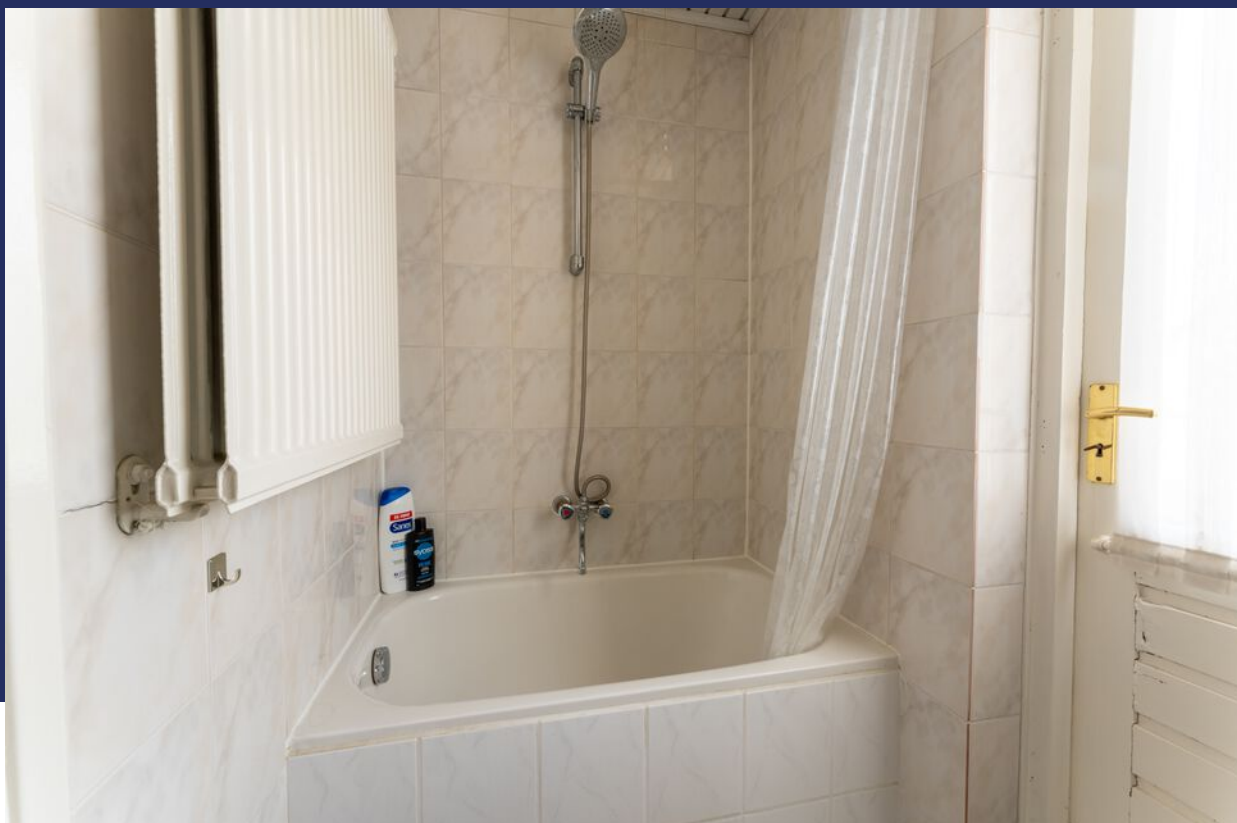

Zolder



Bijzonderheden

- De constructie van het woonhuis bestaat uit een betonvloer met daarop in spouw opgetrokken metselwerk en een pannen dakbedekking. Eerste verdiepingsvloer is van beton en de tweede verdiepingsvloer is van hout. Bouwjaar omstreeks 1971. De woning is deels geïsoleerd met muurisolatie en dubbele beglazing.
- Het energielabel betreft klasse C.
- Oplevering kan op kort termijn.
- In de koopakte zal een waarborgsom c.q. bankgarantie van 10% van de koopprijs worden gesteld te voldoen door de koper binnen 6 tot 8 weken na het tot stand komen van de mondelinge of schriftelijke koopovereenkomst.
- Bij het samenstellen van deze brochure is de uiterste zorgvuldigheid betracht, doch voor onjuiste of onvolkomen opgaven kunnen wij en onze opdrachtgever geen aansprakelijkheid aanvaarden. Al onze aanbiedingen geschieden geheel vrijblijvend, hieraan kunnen geen rechten worden ontleend. Voor een vrijblijvende bezichtiging kunt u contact opnemen met De Makelaars van Altena®.

Plattegrond



Plattegrond



Plattegrond

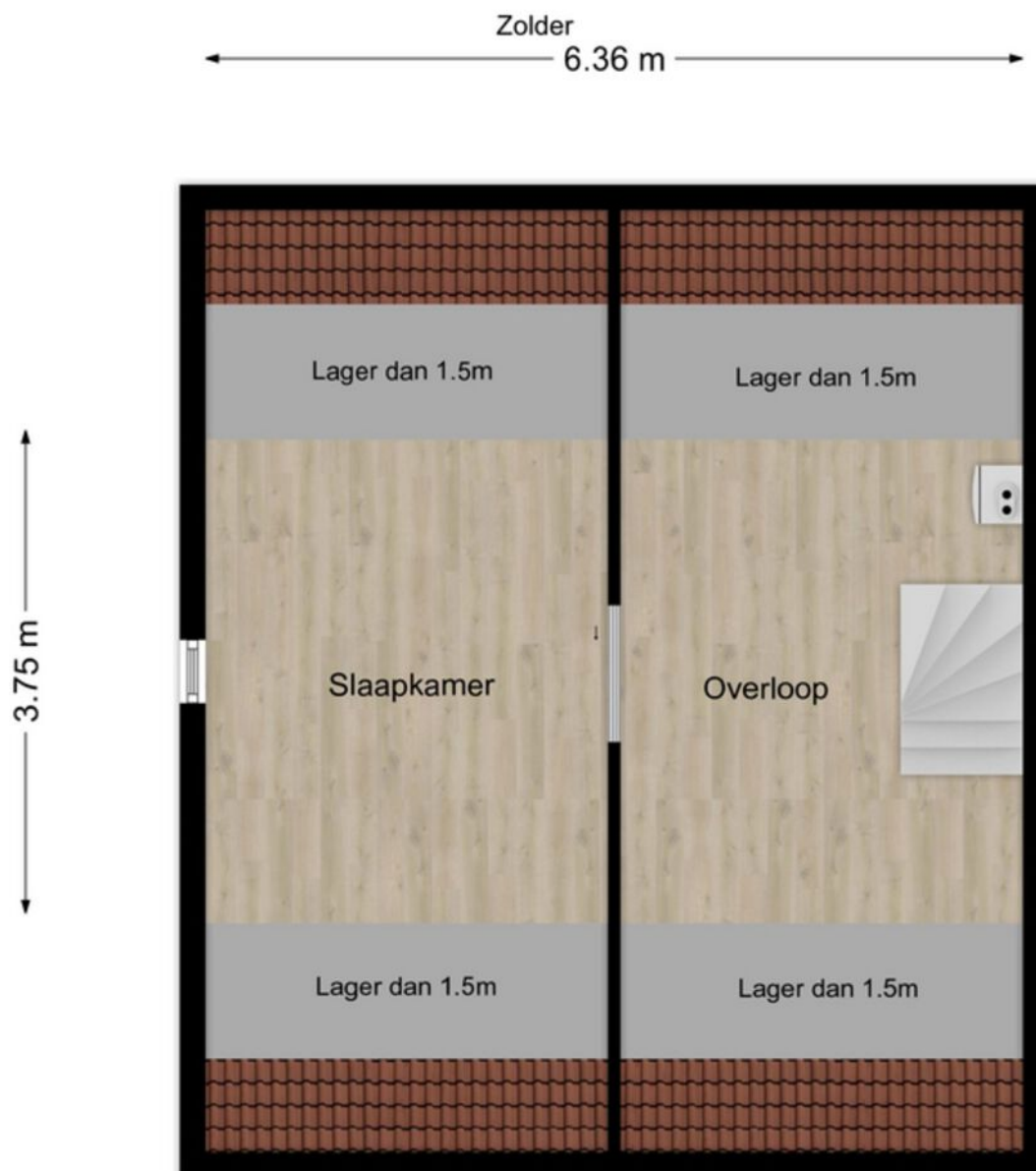

Plattegrond

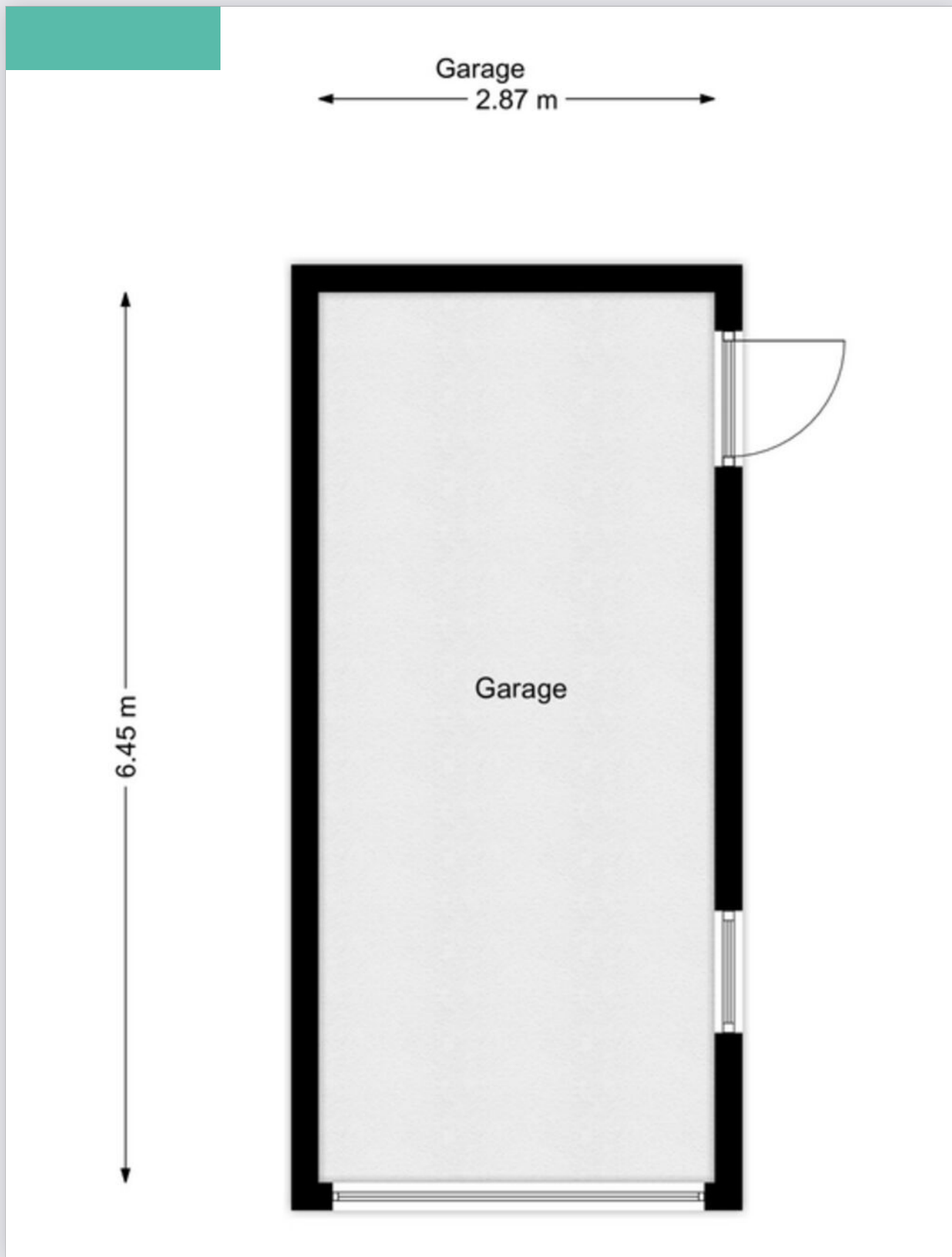

Kadastrale kaart

Kadastrale kaart

Uw referentie: GJT



0 5 10 15 20 25m

<p>12345 25 — Vastgestelde kadastrale grens — Voorlopige kadastrale grens — Administratieve kadastrale grens — Bebouwing</p> <p>Voor een eensluidend uittreksel, geleverd op 11 mei 2023 De bewaarder van het kadaster en de openbare registers</p>	<p>Schaal 1: 500</p> <p>Kadastrale gemeente Waspik Sectie G Perceel 1765</p> <p>Aan dit uittreksel kunnen geen betrouwbare maten worden ontleend. De Dienst voor het kadaster en de openbare registers behoudt zich de intellectuele eigendomsrechten voor, waaronder het auteursrecht en het databankenrecht.</p>	
---	--	---

Energie label

Energie label woningen

Registratienummer
658236076

Datum registratie
15-05-2023

Geldig tot
12-05-2033

Status
Definitief

Deze woning
heeft energielabel

C



Isolatie		Installaties		Hoofdsysteem		Verbetering aanbevolen?	
1 Gevels	+/- + ++	7 Verwarming	HR-107 ketel			nee	ja
2 Gevelpanelen	n.v.t.	8 Warm water	Combiketel			nee	ja
3 Daken	+/- + ++	9 Zonneboiler	Niet aanwezig			nee	ja
4 Vloeren	- +/- + ++	10 Ventilatie	Natuurlijke ventilatie via ramen en/of roosters			nee	ja
5 Ramen	+/- + ++	11 Koeling	Niet aanwezig			nee	n.t.b.
6 Buitendeuren	- +/- + ++	12 Zonnepanelen	Aanwezig			nee	ja

Deze woning wordt verwarmd via een aardgas aansluiting

Warmtebehoefte
in de winter maanden



Laag Gemiddeld **Hoog**

Risico op hoge
binnentemperaturen
in de zomer maanden



Laag **Hoog**

Aandeel hernieuwbare
energie



9,1 %

Toelichtingen en aanbevelingen vindt u op pagina 2 en verder

Over deze woning

Adres

Ambachtsherenlaan 15
5165CW Waspik
BAG-ID: 0867010000012315

Detailaanduiding

Bouwjaar 1971
Compactheid 1,89
Vloeroppervlakte 127 m²

Woningtype

Twee-onder-één kap

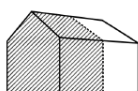

Opnamedetails

Naam

Martijn Willemsen

Examnummer

6760.2189.5912

Certificaathouder

EP Certificatie B.V.

Inschrijfnummer

EPG2020-54

KvK-nummer

87870258

Certificerende instelling

EPG-Certificering

Soort opname

Basisopname



Lijst van zaken

Beschrijving	Blijft achter	Gaat mee	Ter overname
Buiten			
Tuinaanleg/bestrating/beplanting	X		
Buitenverlichting	X		
Tijd- of schemerschakelaar/bewegingsmelder			
Tuinhuis/buitenberging			
Vijver			
Broeikas			
Vlaggenmast	X		
Zonnepanelen	X		
Woning			
Alarminstallatie			
Schotel/antenne			
Brievenbus			
(Voordeur)bel	X		
Rookmelders	X		
Veiligheidssloten en overige inbraakpreventie			
Screens			
Rolluiken/zonwering buiten	X		
Zonwering binnen			
Vliegenhorren			
Raamdecoratie, te weten			
Gordijnrails	X		
Gordijnen	X		
Rolgordijnen	X		
Vitrages	X		
Jaloezieën/lamellen	X		
Vloerdecoratie, te weten			
Vloerbedekking/linoleum	X		

Lijst van zaken

Beschrijving	Blijft achter	Gaat mee	Ter overname
Parketvloer/laminaat	X		
Warmwatervoorziening / CV			
CV met toebehoren	X		
Close-in boiler	X		
Geiser			
Thermostaat	X		
Mechanische ventilatie/luchtbehandeling			
Airconditioning			
Kokend waterkraan			
Open haard, houtkachel			
(Voorzet) open haard			
Allesbrander			
Kachels			
Keuken (inbouw)apparatuur, te weten			
Keukenmeubel	X		
(Combi)magnetron	X		
Gaskookplaat/keramische plaat/inductie/ fornuis	X		
Oven	X		
Vaatwasser	X		
Afzuigkap/schouw	X		
Koelkast/vriestkast	X		
Wasmachine		X	
Wasdroger		X	
Verlichting, te weten			
Inbouwverlichting / dimmers	X		
Opbouwverlichting	X		

Lijst van zaken

Beschrijving	Blijft achter	Gaat mee	Ter overname
--------------	---------------	----------	--------------

(Losse) kasten, legplanken, te weten

Losse kast(en)

Boeken/legplanken

Werkbank in schuur/garage

Vast bureau

Spiegelwanden

Sanitaire voorzieningen

Badkameraccessoires

Wastafel(s)

X

Toiletaccessoires

X

Veiligheidsschakelaar wasautomaat

Waterslot wasautomaat

Sauna

Telefoontoestel/-installatie

Telefoontoestellen

Telefooninstallatie

Voorzetramen / radiatorfolie etc., te

Radiatorafwerking

Voorzetramen

Isolatievoorzieningen

Overige zaken, te weten:

Schilderijophangstelsysteem

Dé Makelaars van Altena

Dé Makelaar voor jou!

Je huis verkopen doe je niet elke dag. Nou wij dus wel! Niet alleen jouw huis maar een behoorlijk aantal huizen in de regio De Langstraat, Bommelerwaard, Land van Heusden en Altena. Vanuit onze jarenlange ervaring als makelaars helpen we je met een helder verhaal. Wij geloven dat het kopen en verkopen van je huis, naast een serieuze zaak, ook een ontspannen en leuke ervaring mag zijn. Dit is voelbaar in al onze communicatie.

Meer dan 25 jaar een begrip in de regio!

Al sinds 1998 zijn Dé Makelaars van Altena actief in de regio Altena. Met onze drie locaties in Woudrichem, Sprang-Capelle en Wijk en Aalburg kunnen onze allround makelaars jou van de beste zorgen voorzien.

Persoonlijk en betrokken

We gaan ervoor om jou een 'tevreden klant' te noemen. Onze klanten zijn namelijk onze beste ambassadeurs. We nemen de tijd om te luisteren naar je wensen en adviseren je over de soms toch wel lastige materie.

Kom je een bakkie doen?

Die betrokkenheid zorgt ervoor dat we bij heel wat adressen op de koffie mochten komen. Dat is fijn, want koffie lusten we graag. Deze relatie met de klant maakt voor ons het verschil. Panden zijn leuk, maar de mensen die bij de panden horen maken dit werk écht waardevol. Wij leven met je mee, we zijn niet van de kleine lettertjes en communiceren op een transparante manier. En je verwacht het misschien niet, maar we komen zelfs op tijd.

Wij staan elke dag met een glimlach voor je klaar





Dé Makelaars van Altena

Dé Makelaar voor jou!

Je eigen woning verkopen?

Zet de eerste stap naar het verkooptraject door je aan te melden voor de gratis waardebeoordeling van Dé Makelaars van Altena.

Vestiging Woudrichem

Burgemeester van der Lelystraat 16a
4285 BL Woudrichem
0183 30 70 40
woudrichem@dmva.nl

Vestiging Wijk en Aalburg

Bergstraat 49
4261 BW Wijk en Aalburg
0416 69 69 66
wijkenaalburg@dmva.nl

Vestiging Sprang-Capelle

Raadhuisplein 37
5161 CG Sprang-Capelle
0416 54 02 25
sprang-capelle@dmva.nl

